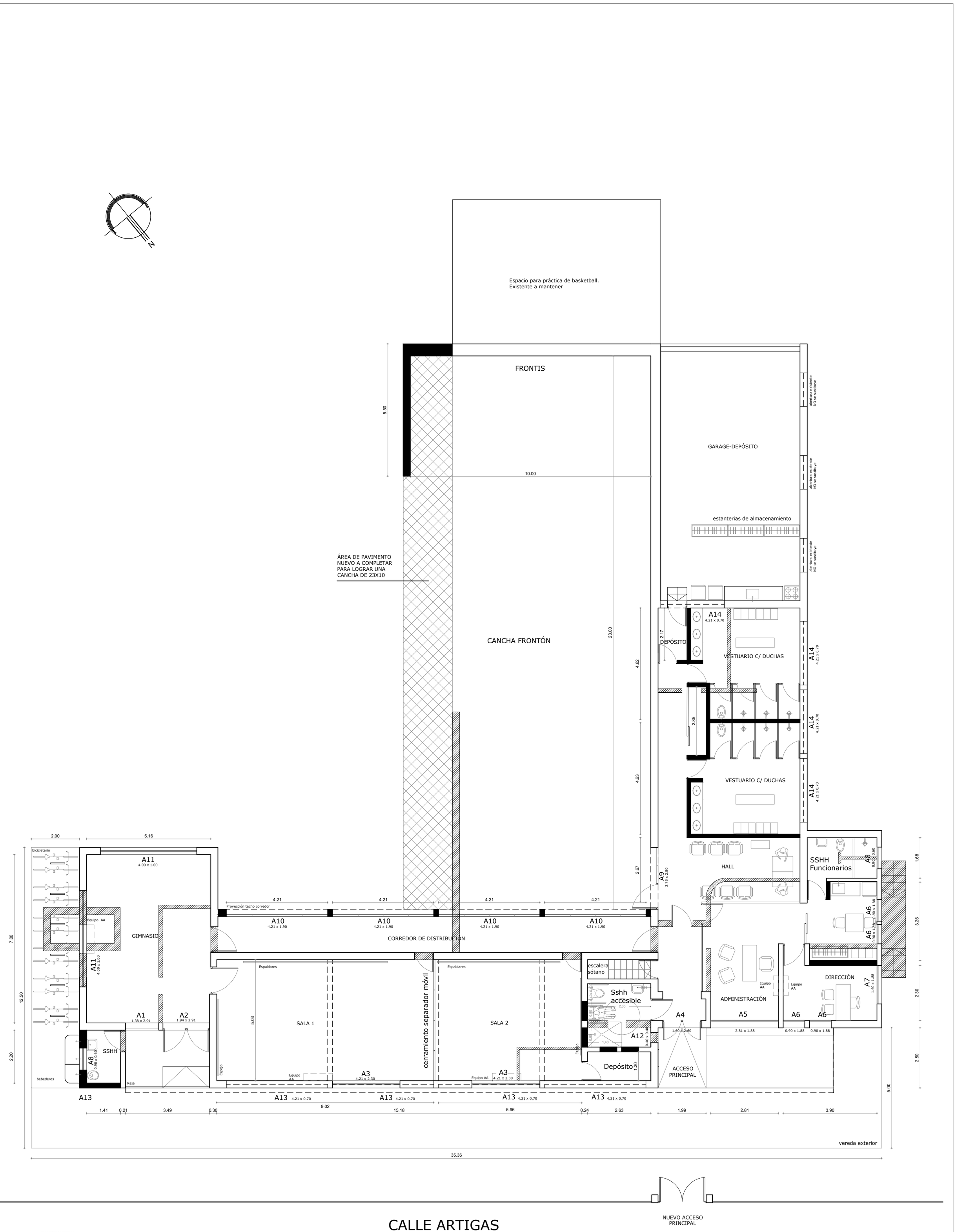

4	**Numero de Padrón:** 368		**Equipo Técnico:**		
	Ubicación: NUEVA HELVECIA	**Escala:** 1/100	**Asesores:** Arq. Silvana Negreira, Arq. Silvia Iglesias, Arq. Magdalena Martinez	**Subdirección:** Arq. Nora Cacciavillani	**Dirección:** Arq. Pablo Santesteban
	Plano: PLANTA A DEMOLER-CONSTRUIR	**Fecha:** 06-2022			

DIVISIÓN .INFRAESTRUCTURA